

Autor

Institution	Gemeinde Rockenberg
Abteilung	Hauptamt
Straße	Obergasse 12
PLZ	35519
Stadt	Rockenberg
Land	Deutschland
Ansprechpartner	Anita Burg
Telefon	+49603396390
E-Mail	anita.burg@rockenberg.de

Erstellt mit **DataCollect Webreporter** Version 1.0 am 20.12.2022 16:11:19

Messstelle

Name	Ziegelgasse
Rtg. kommend (Name)	
Rtg. gehend (Name)	
Vmax StVO	
Kommentar	entgegen Einbahn
Gerätetyp	DSD

Zeitbereich

Startdatum	12.08.2022 10:00
Enddatum	20.09.2022 07:59
Tage	Mo, Di, Mi, Do, Fr, Sa, So
Zeitintervall	60 Minuten
Zeitfenster / Tag	00:00 - 23:59

Geschwindigkeitsklassen [V in km/h]

Zeit	Σ	10	20	30	40	50	60	70	80	90	100	110	>110
00:00-06:00	2110	0	25	294	902	746	132	10	1	0	0	0	0
06:00-09:00	7844	5	79	874	4592	2160	132	2	0	0	0	0	0
15:00-19:00	12817	1	137	1559	7889	3031	194	5	1	0	0	0	0
06:00-22:00	43739	12	453	5432	26457	10702	656	24	3	0	0	0	0
00:00-24:00	47173	12	486	5842	28055	11886	845	41	6	0	0	0	0

Geschwindigkeitskennzahlen [V in km/h]

DSD SAFETY Erfolg

Vmin	Vavg	Vmax	V15	V50	V85	Vexc %
7	37	74	31	37	43	86.6

Vin	Vout	Vred	Vred %
37	-	-	-

Beschreibungen

Vmin: Minimale Geschwindigkeit
 Vavg: Durchschnittliche Geschwindigkeit
 Vmax: Maximale Geschwindigkeit
 V15: Grenzggeschwindigkeit für die ersten 15% der Fahrzeuge
 V50: Grenzggeschwindigkeit für die ersten 50% der Fahrzeuge

V85: Grenzggeschwindigkeit für die ersten 85% der Fahrzeuge
 Vexc %: Geschwindigkeitsüberschreitung in %
 Vin: Durchschnittliche Eintrittsggeschwindigkeit
 Vout: Durchschnittliche Austrittsggeschwindigkeit
 Vred: Durchschnittliche Reduktion der Geschwindigkeit zwischen Eintritt und Austritt

Autor

Institution	Gemeinde Rockenberg
Abteilung	Hauptamt
Straße	Obergasse 12
PLZ	35519
Stadt	Rockenberg
Land	Deutschland
Ansprechpartner	Anita Burg
Telefon	+49603396390
E-Mail	anita.burg@rockenberg.de

Erstellt mit **DataCollect Webreporter** Version 1.0 am 20.12.2022 16:11:21

Messtelle

Name	Ziegelgasse
Rtg. kommend (Name)	
Rtg. gehend (Name)	
Vmax StVO	
Kommentar	entgegen Einbahn
Gerätetyp	DSD

Zeitbereich

Startdatum	12.08.2022 10:00
Enddatum	20.09.2022 07:59
Tage	Mo, Di, Mi, Do, Fr, Sa, So
Zeitintervall	60 Minuten
Zeitfenster / Tag	00:00 - 23:59

Verkehrsmengen Ganglinie

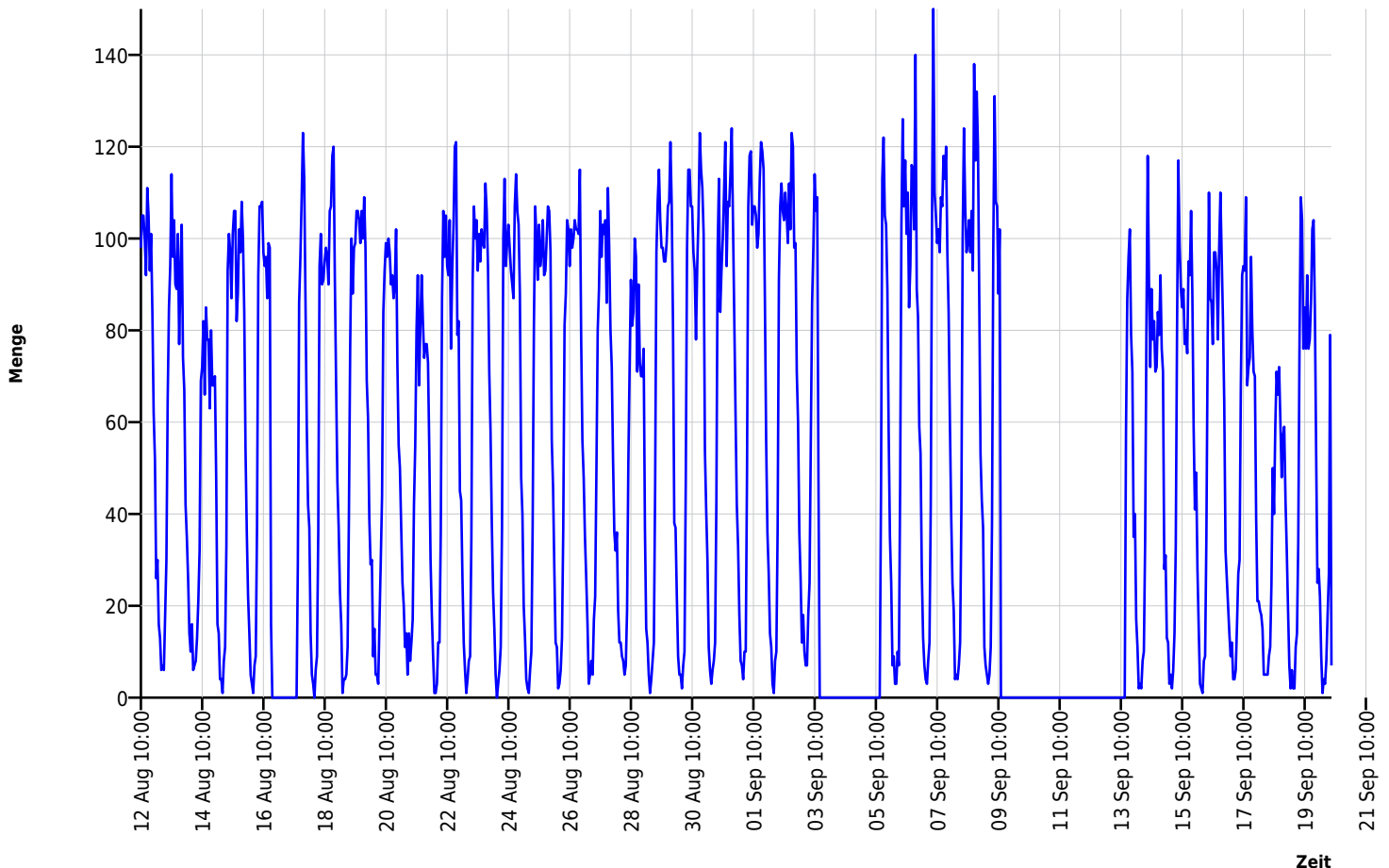

Autor

Institution	Gemeinde Rockenberg
Abteilung	Hauptamt
Straße	Obergasse 12
PLZ	35519
Stadt	Rockenberg
Land	Deutschland
Ansprechpartner	Anita Burg
Telefon	+49603396390
E-Mail	anita.burg@rockenberg.de

Erstellt mit **DataCollect Webreporter** Version 1.0 am 20.12.2022 16:11:22

Messtelle

Name	Ziegelgasse
Rtg. kommend (Name)	
Rtg. gehend (Name)	
Vmax StVO	
Kommentar	entgegen Einbahn
Gerätetyp	DSD

Zeitbereich

Startdatum	12.08.2022 10:00
Enddatum	20.09.2022 07:59
Tage	Mo, Di, Mi, Do, Fr, Sa, So
Zeitintervall	60 Minuten
Zeitfenster / Tag	00:00 - 23:59

Geschwindigkeits-Diagramm

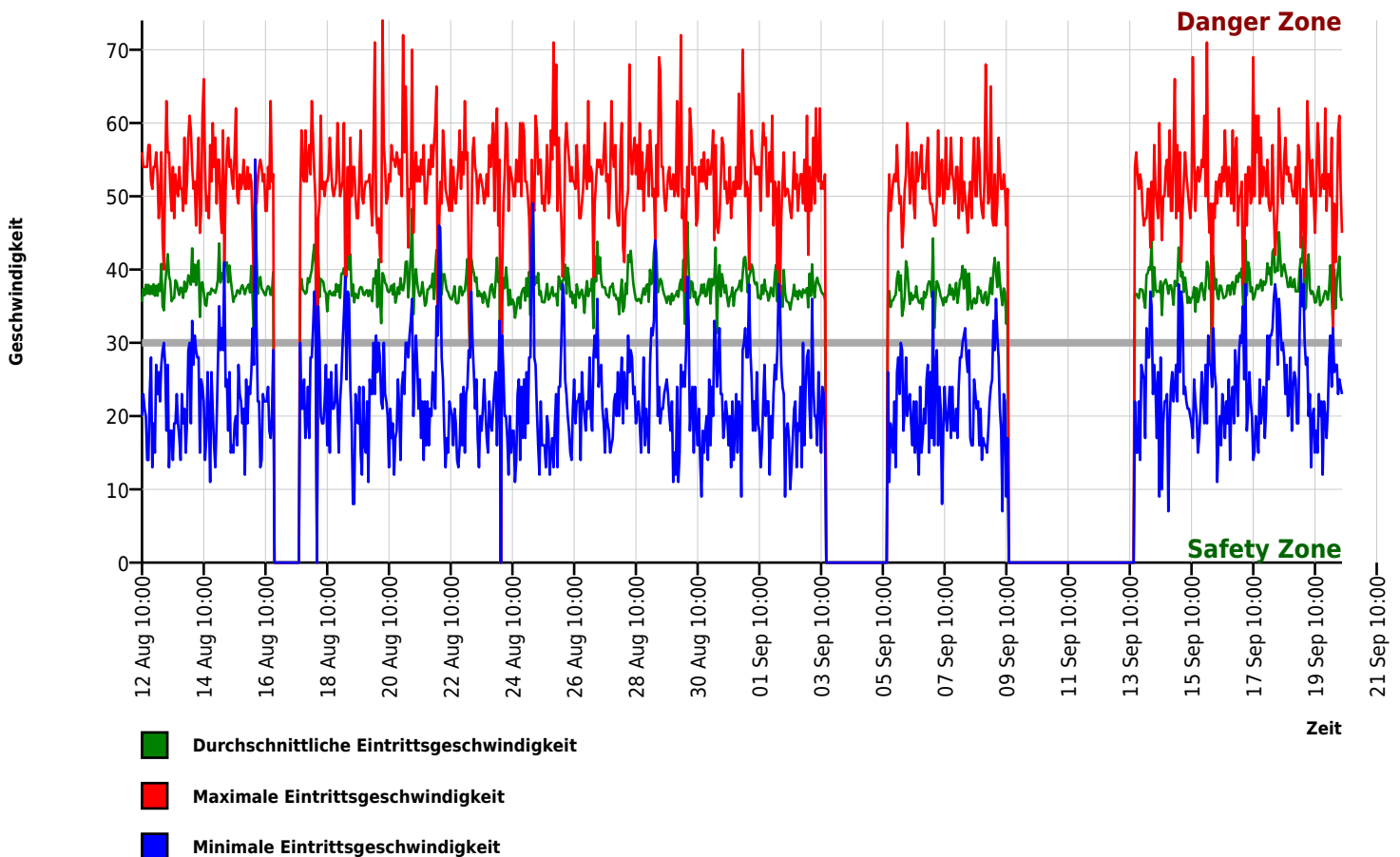

Autor

Institution	Gemeinde Rockenberg
Abteilung	Hauptamt
Straße	Obergasse 12
PLZ	35519
Stadt	Rockenberg
Land	Deutschland
Ansprechpartner	Anita Burg
Telefon	+49603396390
E-Mail	anita.burg@rockenberg.de

Erstellt mit **DataCollect Webreporter** Version 1.0 am 20.12.2022 16:11:22

Messstelle

Name	Ziegelgasse
Rtg. kommend (Name)	
Rtg. gehend (Name)	
Vmax StVO	
Kommentar	entgegen Einbahn
Gerätetyp	DSD

Zeitbereich

Startdatum	12.08.2022 10:00
Enddatum	20.09.2022 07:59
Tage	Mo, Di, Mi, Do, Fr, Sa, So
Zeitintervall	60 Minuten
Zeitfenster / Tag	00:00 - 23:59

Geschwindigkeits-Histogramm

